L'économie circulaire

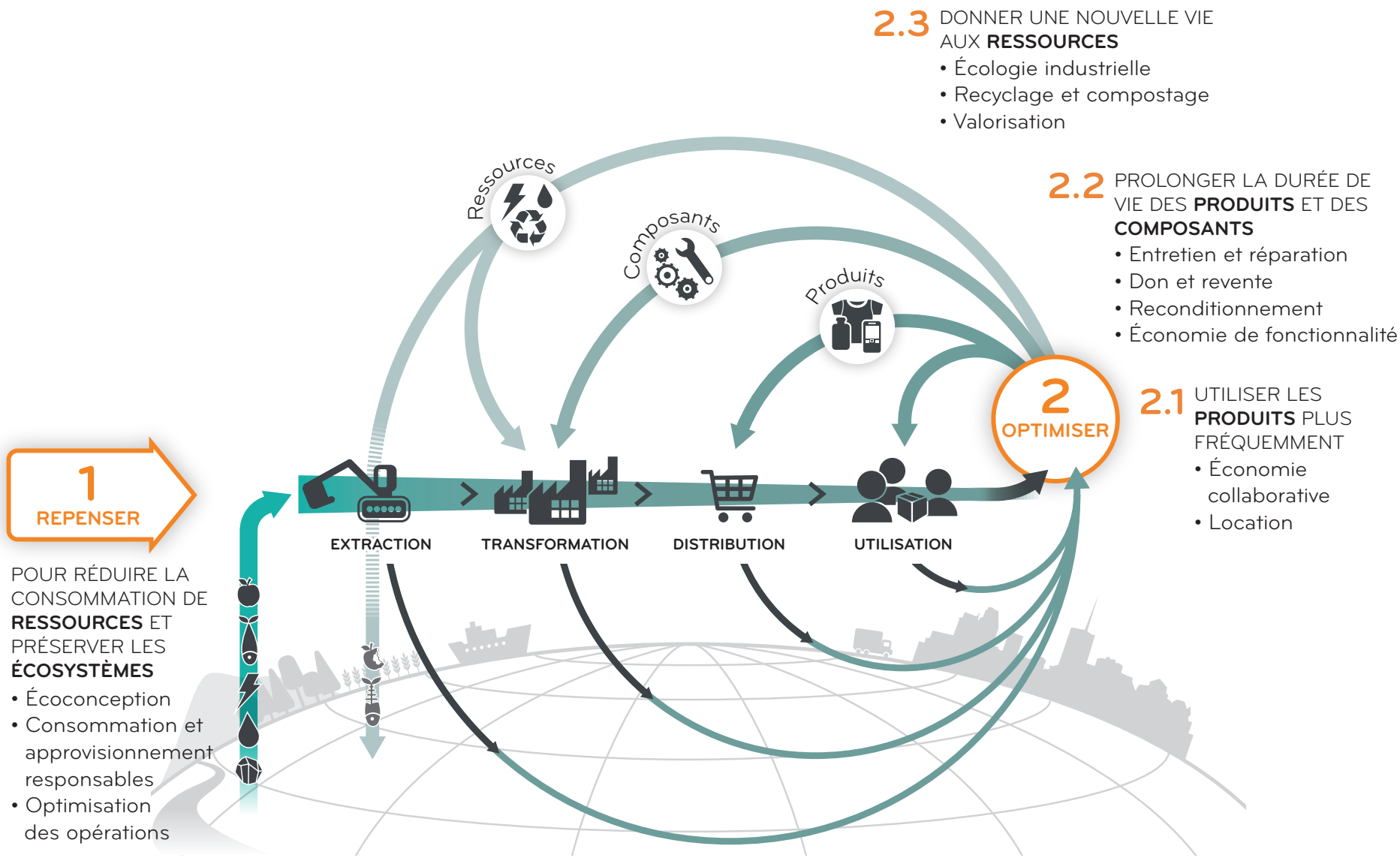

© Institut EDDEC, 2018. En collaboration avec RECYC-QUÉBEC. Reproduction autorisée. Modification interdite.